

POZ.4.1 NADPROŻA L = 3000 mm

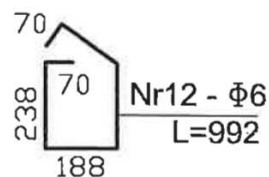

POZ.4.2 NADPROŻA OKIENNE

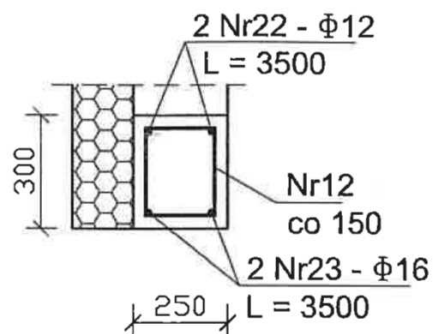
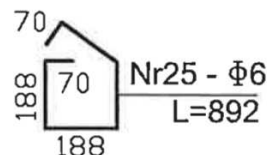
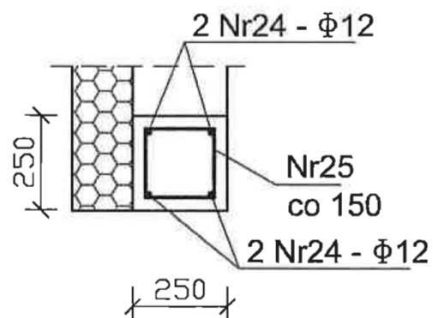

BETON C20/25
STAL A-III 34GS
 $C_{nom} = 25 \text{ mm}$

Temat inwestycji: Budowa Publicznego Przedszkola w Smęgorzowie wraz z wewnętrzną instalacją wod-kan, elektryczną, gazową, wentylacji mechanicznej		
Adres inwestycji: Dz. nr 1017/1 obręb Smęgorzów ID działki ewidencyjnej: 120402_5.0008.1017/1		
Projektant branży konstrukcyjnej:	mgr inż. Krzysztof Mędała Uprawnienia do projektowania i kierowania robotami budowlanymi bez ograniczeń w specjalności konstrukcyjno-budowlanej, Nr NBUA 7342/42/98, MAP/0132/POOK/05	
Sprawdzający branży konstrukcyjnej:	mgr inż. arch. Andrzej Szczebak uprawnienia architektoniczno-konstrukcyjno-budowlane do projektowania i kierowania robotami budowlanymi A-NB-7342/130/92	
Branża: konstrukcyjna	Nazwa rysunku: Nadproża	
Data opracowania: 08.2023 r.	Skala: 1:100	Numer rysunku: K6